

MOBILE天書LIFE



ANDROID APP ON
Google play

Available on the
App Store

Mobila in

JULY 2017

暑期限定!

THE CLUB 會員尊享漫遊優惠

暢遊日·韓·台·泰
平均低至100 Club積分兌換
csl.環球數據24小時通行證

行李清單

衣服 ☒
洗漱用品 ☒
護照 ☒
相機 ☒
漫遊 ☐

*記得換 Club SIM

#暑假激賞
#4G漫遊神器
#一Land即用

Mobila News

睇戲·買書·方便安全



Quant highlights

THE CLUB
高爾夫球盃賽2017
盛況精華



Mobila hits

旗艦規格
中階售價

小米6





012 EVENT HIGHLIGHTS



007 MOBILE HITS



010 TALK GEAR



014 MOBILE NEWS

001 MOBILE IN

暑期限定!

The Club
會員專享漫遊優惠



MOBILE IN

- 001 暑期限定！
The Club會員尊享漫遊優惠

MOBILE HITS

- 004 效能躍進 iPad Pro 10.5吋及12.9吋
005 iPhone 7/iPhone 7 Plus 功能完備
006 新穎設計 一手掌「握」 HTC U11
007 旗艦規格 中階售價 小米6
008 實體鍵盤 手感實在 BlackBerry KEYone

TALK GEAR

- 010 運動專屬 Jaybird X3
011 兒童智能錶 dokiWatch

EVENT HIGHLIGHTS

- 012 The Club高爾夫球盃賽2017 盛況精華

MOBILE NEWS

- 014 睇戲・買書・方便安全
Google Play流動電訊商賬單付款服務
018 1010/csl神劇推介
HBO原創美劇《權力遊戲》第七季
019 開心做運動
Smart爸媽健樂運動日

MOBILE HOT PICK

- 020 至潮智能產品任你揀

MOBILE BUYER

- 022 至潮手機一覽

WORKSHOP SCHEDULE

- 024 至Smart免費智能手機應用教室
7月時間表

WARRANTY & SUPPORT

- 025 手機維修中心及查詢電話

除印刷版外，你亦可以透過下列方法欣賞MOBILE天書LIFE：
MOBILE天書LIFE網上揭頁版網址：mobilelife.hkt.com

MOBILE天書LIFE App



加入csL Facebook專頁www.facebook.com/hkcsL，
接收MOBILE天書LIFE第一手資訊及優惠！

廣告查詢：3181 3588或電郵至：custompublishing@singtaonewscorp.com
此購物指南及其所載資料受版權法保障，未經授權使用、出版、複印、分發或濫用，皆屬違法。

暑期限定！

THE @ CLUB

會員尊享漫遊優惠

暢遊日・韓・台・泰
平均低至100 Club積分兌換
csl.環球數據24小時通行證

暑假旺季又到，至愛旅行的港人當然撲定機票隨時起行！
The Club會員尊享日本、南韓、台灣及泰國大熱優惠，
平均低至每日100 Club積分兌換環球數據24小時通行證，出發前預先兌換做好準備，抵步後無需換SIM，暢快漫遊！

行李清單

衣服 ☒
洗滌用品 ☒
護照 ☒
相機 ☒
漫遊 ☐

*記得換 Club SIM

#暑假激賞
#4G漫遊神器
#一Land即用

日・韓・台・泰 夏日大熱精選景點

日本、南韓、台灣及泰國向來是港人至愛短線遊目的地，
今次為大家精選集合四地大熱購物與遊玩景點，適合不同喜好的朋友，絕對不容錯過！



日本

東京「百貨」
生活雜貨Loft旗艦店進駐銀座

不少遊客到日本旅遊，至愛閒逛日式雜貨小物店。分店幾乎遍布全日本的生活雜貨連鎖店Loft趁着創業30周年，旗艦店進駐銀座！銀座Loft位於GINZA Velvia館（銀座ベルビア館），距離地下鐵「銀座一丁目」站僅需兩分鐘路程。新店共設四層，在GINZA Velvia館的3至6樓，由美容健康雜貨、家居雜貨、文具雜貨和創新雜貨等均一應俱全，肯定買不停手！

地址：日本東京都中央區銀座二丁目4番6号銀座ベルビア館3階号6階
網址：<http://www.loft.co.jp/>



南韓

駕著「Mario賽車」瀟灑山
Skyline Luge Tongyeong

南韓一向是港人至愛旅遊目的地，近年愈來愈多遊樂設施投入服務。今年2月登場的斜坡滑車Skyline Luge Tongyeong，位於慶尚南道統營市，距離釜山僅約2小時車程，一推出便吸引大量韓國人遊玩，至潮港人當然不甘後人，一嘗玩「Mario賽車」的滋味啦！玩家可以自由控制車速，在全長1.5km的跑道上奔馳，大人小朋友都絕對簡單易學，好玩程度爆燈！

地址：南韓慶尚南道統營市Balgae路178
網址：<http://www.skylineluge.com/ko/tongyeong>



泰國

消暑必到水上樂園
Vana Nava Hua Hin Water Park

2014年開業、位於華欣的亞洲首座叢林水上樂園Vana Nava，園內設有28米高的Abyss滑梯，是世界最大的滑水道，宛如一個大喇叭，每次最多可載6人，凌空旋轉4、5圈後，便會將遊客以時速45公里直衝落水管，非常有衝擊力！另一滑水道Boomerango長度達179公尺，過程上下劇烈起伏，無重力刺激感令人尖叫！還有泰國唯一垂直滑水道AquaLoop、水上障礙區AquaCourse、以及全泰國最長漂流水道之一Lazy Rivers等，愛刺激的玩家一定樂而忘返。



地址：129/99 Soi Moo Baan Nong Kae, Tambon Nong Kae, Amphoe Hua Hin, Chang Wat Prachuap Khiri Khan 77110
網址：<https://www.vananavahuahin.com/>



台灣

文青打卡「貨櫃屋」
集盒・Kubic



近年「貨櫃屋」成為文青出遊常到打卡熱點，例如韓國COMMON GROUND (커먼그라운드)、台北COMMUNE A7等，不過台灣今年初又有新的「貨櫃屋」登場，就是位於高雄市的集盒・Kubic。Kubic融合高雄、城市、盒箱、創新及創意等不同理念，園內集合了15家特色文創及飲食商戶，例如有高雄老字號破織自行車大廠DIZO，又有2014年創立的高雄精釀啤酒廠「打狗啤酒」等，無論玩樂、影相、乾杯還是想悠閒逛逛都一次過滿足。

地址：台灣高雄市建隆里第8鄰復興三路5號
網址：<https://www.kubic.com.tw/>

暑假限定!

The Club會員尊享平均低至100 Club積分 兌換環球數據24小時通行證

現今世代人人手機不離手，出外旅遊當然也要盡情上網，隨時隨地影相打卡、分享旅行喜悅！今個炎炎夏日，The Club會員可尊享優惠積分兌換csl環球數據24小時通行證，暢遊日、韓、台、泰平均低至每日100 Club積分，而且只需於出發前預先兌換所需日數的通行證，無需更換SIM卡，到達目的地即可上網！此外，客戶現時預先兌換的環球數據24小時通行證，有效期更去到2017年年尾，下半年再去幾個trip都冇得，非常貼心！

**環球數據
24小時通行證
四大優點**

1. 出發前預先兌換，做好準備，抵步後無需換SIM即可暢遊多個主要亞太地區，更設有不同日數組合，配合你需要！
2. 可設定個人漫遊偏好，幾時開始使用，由你自主話事！
3. 由你決定開始使用起計足24小時，暢快漫遊！
4. 兌換的通行證更可於不同地區、自選日期使用，彈性極高！

暑假優惠激賞 1

去日・韓・台・泰旅行，無論是週末短程遊或是深度旅遊，多個組合滿足你的需要。

2日	4日	7日	14日
300分	500分	800分	1,400分



暑假優惠激賞 2

一個優惠組合適用於多個地區，包括中國、澳洲、柬埔寨、印度、印尼、日本、馬來西亞、新西蘭、菲律賓、新加坡、南韓、台灣及泰國。

2日	4日	7日	14日
450分	800分	1,300分	2,500分



暑假優惠激賞 3

如未成為csl客戶，可憑低至100 Club積分起換購Club SIM*服務計劃，讓你即時兌換csl環球數據24小時通行證。

- 同時兌換環球數據24小時通行證及更多其他csl的精彩服務。
- 月費以Club積分支付。
- 靈活自主，不受合約約束。



環球數據24小時通行證

使用小貼士

抵步後客戶會收到短訊通知，只需登入短訊內連結（瀏覽該連結網頁時不會收取數據費用），選擇及確認使用24小時通行證即可！24小時後，用家可再次確認繼續使用服務。



若不想每天重複確認，只需於csl Service App「漫遊服務 > 漫遊偏好」，選擇「自動」及確認，通行證就會自動啟用。



另外，記得出發前於手機內開啟數據漫遊，才可使用服務！

用Club積分兌換日期：2017年7月6日至9月30日，已兌換通行證有效期至2017年12月31日。

立即行動

致電The Club服務熱線183 3000或親臨csl專門店兌換獎賞。



立即下載csl Service App隨時設定漫遊偏好及查詢你的漫遊狀況。



日韓台泰夏日優惠組合提供2日、4日、7日或14日的環球數據24小時通行證，並適用於日本、南韓、台灣及泰國。中國及主要亞太區優惠組合提供2日、4日、7日或14日的環球數據24小時通行證，並適用於A及B漫遊區域。有關環球數據通行證的收費及服務詳情，請瀏覽<http://e.hkcs.com/datapass>。優惠適用於指定csl月費服務計劃之個人客戶，已登記IDD及漫遊服務、已登記環球數據通行證；及於香港時間2017年9月30日或之前（「優惠期」）以Club積分兌換夏日旅遊激賞優惠組合的客戶。兌換之環球數據24小時通行證有效期由成功兌換起至香港時間2017年12月31日（「有效期」）。未使用之環球數據24小時通行證於有效期後自動失效，其後將會根據該服務當時之漫遊費用收取。每位合資格客戶只可兌換每個優惠組合各一次。例如：可同時兌換日韓台泰2日、4日、7日及14日優惠組合各一次，但不可同時兌換2次日韓台泰4日優惠組合。受條款及細則約束，請聯絡The Club 服務熱線 183 3000或親臨csl專門店了解詳情。
*服務計劃詳情參閱www.theclub.com.hk



全新登場的10.5吋和12.9吋iPad Pro，
在功能及規格上都有明顯的提升，
包括擁有ProMotion更新頻率自動適應技術的顯示器，
以及全新A10X Fusion晶片。
全新10.5吋型號的邊框面積減少了近四成，
重量亦不足半千克。
結合將於今年秋季推出的iOS 11，
將為新iPad帶來種種強勁新功能。

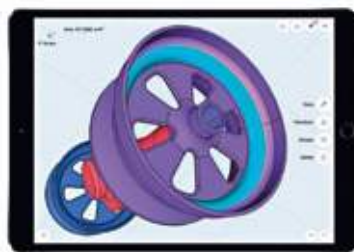

效能躍進 iPad Pro 10.5 吋及 12.9 吋

iPad Pro (10.5吋) / (12.9吋)

原產地：中國 數據及網絡連接格式：Wi-Fi + Cellular 所有型號：Wi-Fi (802.11a/b/g/n/ac)；雙頻 (2.4GHz及5GHz)；支援HT80的MIMO技術、藍牙4.2技術 **Wi-Fi + Cellular型號**：UMTS/ HSPA/HSPA+/DC-HSDPA (850、900、1700/2100、1900、2100MHz)；GSM/EDGE (850、900、1800、1900MHz) CDMA EV-DO Rev. A及Rev. B (800、1900MHz) LTE (頻段1、2、3、4、5、7、8、11、12、13、17、18、19、20、21、25、26、27、28、29、30、38、39、40、41) 10.5吋型號尺寸(mm)/重量(g)：250.6×174.1×6.1mm/477g (Wi-Fi + Cellular) 12.9吋型號尺寸(mm)/重量(g)：305.7×220.6×6.9mm/692g (Wi-Fi + Cellular) 晶片：64位元架構A10X Fusion晶片，內嵌M10協同處理器 螢幕：Retina顯示器，10.5吋(對角線) LED背光Multi-Touch顯示器，2,224×1,668解像度；12.9吋(對角線) LED背光Multi-Touch顯示器，2,732×2,048解像度，264ppi，ProMotion更新頻率自動適應技術、寬廣色域顯示 (P3) True Tone顯示、防指紋的抗脂塗層、全平面壓感顯示器、防反光塗層 作業系統：iOS 10 相機像素：1,200萬像素鏡頭、自動對焦、f/1.8光圈、六鏡片鏡頭、4-LED True Tone閃光燈、全景模式(高達6,300萬像素)、藍寶石玻璃鏡頭保護、背置式光線感應器、混合型IR濾鏡、配備Focus Pixels的自動對焦、配備Focus Pixels的點按對焦、配備防震功能的Live Photo寬廣色域相片及Live Photo拍攝、更強的局部色調映射功能、自動影像防震功能、身體及面孔識別功能、相片自動HDR設定、相片座標標籤 影片攝錄：30fps、1080p HD影片攝錄(30fps或60fps)、720p HD影片攝錄(30fps)、適用於影片攝錄的光學影像防震功能、2倍光學變焦、4-LED True Tone閃光燈、慢動作影片支援1080p (120fps)及720p (240fps)、配備防震功能的縮時攝影、影片影像防震功能、面孔識別功能 **FaceTime HD鏡頭**：700萬像素相片、f/2.2光圈、1080p HD影片攝錄、寬廣色域相片及Live Photo拍攝、自動HDR設定、背置式光線感應器、身體及面孔識別功能 **電源及電池**：內置30.4瓦特小時充電式鋰聚合物電池，以Wi-Fi瀏覽網頁、觀看影片或聆聽音樂長達10小時、透過流動數據網絡瀏覽網頁長達9小時 容量：64GB、256GB、512GB

iPad Pro 10.5吋建議零售價 (Wi-Fi + Cellular)：
\$5,988 (64GB)、\$6,788 (256GB)、\$8,388 (512GB)

iPad Pro 12.9吋建議零售價 (Wi-Fi + Cellular)：
\$7,088 (64GB)、\$7,888 (256GB)、\$9,488 (512GB)

至於拍攝功能，全新iPad Pro配備一與iPhone 7同樣先進的前置和後置鏡頭，包括擁有光學影像防震功能的1,200萬像素鏡頭，以及700萬像素FaceTime HD鏡頭。iPad Pro同時配備四揚聲器音訊系統，無論橫擺直放，都能帶來清晰豐富的立體聲。它亦支援802.11ac Wi-Fi和4G LTE Advanced，在外遊時可於超過180個國家及地區輕鬆保持連線。

除了改進顯示功能，iPad Pro的出眾規格帶來了更強的效能，全新64位元A10X Fusion晶片，效能比現今已上市的大多數PC手提電腦更快，無論是編輯相片、K影片，或進行3D圖像運算以及投入遊戲，都能輕鬆駕馭。配備六核心CPU和12核心GPU，相比前代iPad Pro使用的A9X晶片，其CPU效能可快速達30%，圖像處理效能可快速達40%，相當強悍。

此外，全新iPad Pro的Retina顯示器擁有防反光塗層，無論在室內或室外都可清晰看見顯示內容。True Tone則可配合周圍的光線，動態地調校顯示器的白平衡，帶來讓更自然、更準確的觀賞體驗，配合寬廣P3色域顯示，讓iPad Pro展現數碼影院標準的色彩。

iPad Pro採用重新設計的Retina顯示器，擁有ProMotion更新頻率自動適應技術，除了帶來高達120Hz的更新頻率，讓捲動更順暢外，更能配合畫面內容的動態轉變，自動調校顯示器的更新頻率，提升顯示質素的同時並減低耗電量。而iPad Pro搭載這款新Retina顯示器，也讓使用Apple Pencil時反應更靈敏、更自然，無論寫字、標記和繪畫，精準度都可達至像素級，非其他數碼觸控筆可比。



iPhone 7及iPhone 7 Plus

自推出以來廣受用家好評，

規格卓越、功能強勁。

現時不同顏色及型

號均可於1010 Center及csl專門店選購，

絕對是用家入貨好時機。

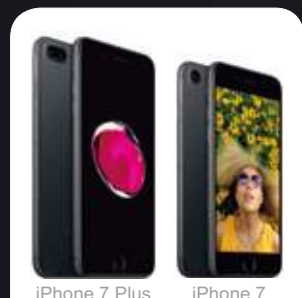

iPhone 7 Plus

iPhone 7



iPhone 7

原產地：中國 制式：FDD-LTE：頻段1、2、3、4、5、7、8、12、13、17、18、19、20、25、26、27、28、29、30；TD-LTE：頻段38、39、40、41；TD-SCDMA：1900(F)/2000(A)；UMTS/HSPA+/DC-HSDPA：850、900、1700/2100、1900、2100MHz；GSM/EDGE：850、900、1800、1900MHz 數據及網絡連接格式：802.11a/b/g/n/ac Wi-Fi，採用MIMO技術、藍牙4.2無線技術、NFC 尺寸(mm)/重量(g)：138.3×67.1×7.1/138(iPhone 7)、158.2×77.9×7.3/188(iPhone 7 Plus) 顏色*：玫瑰金色、金色、銀色、黑色、亮黑色、(PRODUCT) RED™ 屏幕：4.7吋Retina HD(1,334×750)顯示器屏幕(iPhone 7)；5.5吋Retina HD(1,920×1,080)顯示器屏幕(iPhone 7 Plus) 相機像素：1,200萬像素(主鏡頭)700萬像素(副鏡頭)(iPhone 7)；1,200萬像素(廣角及長焦距鏡頭主鏡頭)700萬像素(副鏡頭)(iPhone 7 Plus) 內置記憶：32GB/128GB/256GB ROM作業系統：iOS 10 特點：64位元架構A10 Fusion晶片，內嵌式M10動態協同處理器、光學影像防震功能、六鏡片鏡頭、4-LED True Tone閃光燈、4K影片攝錄，2倍光學變焦(iPhone 7 Plus)、30fps、IP67防護防濺防水認證、Touch ID、Apple Pay、Siri 附設組件：手機(連嵌入式電池)、充電器、EarPods配備Lightning接頭、Lightning至USB連接線、Lightning至3.5mm耳機插座轉換器、說明文件

iPhone 7建議零售價：

\$5,588 (32GB)、\$6,388 (128GB)、\$7,188 (256GB)

iPhone 7 Plus建議零售價：

\$6,588 (32GB)、\$7,388 (128GB)、\$8,288 (256GB)



iPhone 7 / iPhone 7 Plus 功能完備



至於攝影的部分，iPhone 7 Plus的全新鏡頭系統，配備兩組的鏡頭，它擁有一個與iPhone 7相同的1,200萬像素廣角鏡頭，再配合另一個1,200萬像素長焦距鏡頭，能以2倍光學變焦，拍攝極為清晰的特寫相片和影片。隨後iPhone 7 Plus更將追加景深效果，輕鬆拍出精彩的人像作品。另外iPhone 7同樣加入光學影像防震功能，1.8光圈和六鏡片鏡頭，讓相機在低光環境下亦能拍出優秀的相片和影片。而有了寬廣色域拍攝等全新功能，相片和Live Photos更鮮明生動。

進入內涵部分，兩款新iPhone內置A10 Fusion晶片，CPU採用全新四核心設計，配備兩個高效能表現核心和兩個高能效益核心。高效能表現核心能以快速iPhone 6兩倍的速度運行，而高能效益核心在運行時的耗電量，只有高效能表現核心的五分之一。這表示可因應不同需要，獲得最佳效能表現和能源效益，與上一代iPhone相比，iPhone 7的使用時間多達兩小時，iPhone 7 Plus則多達一小時。在操控方面，兩款新iPhone都具備全新主畫面按鈕，最大特點是具有壓力感應，可配合全新Taptic Engine運作，按鍵會因應使用者的按壓輕重，帶來精確的觸感回應，廠方指新的固態按鈕在設計上比之前的Home鍵更耐用及靈敏。

此外另一個出現在iPhone 7和iPhone 7 Plus的新規格就是防濺防水，兩款機的整體機身經過重新創製，是第一款防濺防水的iPhone，防塵防濺水認證達IP67，就算面對打翻杯子、水花四濺，以至灰塵飄揚等情況，新iPhone也有比以往更好的保護。

iPhone 7和iPhone 7 Plus以噴珠處理鋁金屬打造出來的啞面質感黑色，以及經過九個極為精密的陽極處理和打磨程序而成的亮黑色。無論是4.7吋，或是5.5吋型號均以極堅固的7000系鋁金屬製成，同時亦保留了經典的銀色、金色和玫瑰金色外觀可供選擇。

HTC U11 新穎設計 一手掌「握」

輕握操作

HTC為U11特別加入了全新的EDGE SENSE設計，只要輕握手機左右兩邊，立即可以開啟Facebook、Twitter等應用程式或喚醒Google助手。用家亦可以自訂不同功能，使用更加方便直接。此外，EDGE SENSE設計更可用於拍攝功能，只需提起手機，微笑及輕握一下即完成拍攝，無需再摸索按鍵或為遷就快門鍵而擺出奇怪動作。

前後瑰麗

U11手機本體也是一個典雅的作品，機面5.5吋3D玻璃屏幕呈現影像最真實一面，頂級的顯示及色彩再現技術，更避免了一般曲面屏幕手機外圍影像移位或色彩變異的問題。而機背的水漾玻璃表面採用分光混合成色技術，將高折射度之尊貴物料，不同層次地鋪設於手機之背面，令手機於不同角度下，顯示不同亮度的光線反射，觀感更亮麗奪目。



EDGE SENSE設計可用於拍攝功能，以及開啟Facebook、Twitter等應用程式或喚醒Google助手。

HDR升級

此外，進階的拍攝功能也是U11的賣點，HDR Boost可將照片處理接近零延遲，無需等待即可拍攝第二張HDR照片。U11內置自動HDR升級，包括透過比較多幅不同相片之黑影或光源部分來調校出更清晰、平衡之影像。HTC U11更將相片紋理、色彩、細節增強，還原出最完美的影像。而於錄影期間，Acoustic focus更可在Zoom In影像時，聲音也跟著焦點作重點收音，提升現場感。

HTC U11
建議零售價：\$5,598



自從智能手機加

入觸控屏幕功能後，大家已經習慣用手指輕掃或按下去操作多種主要功能，不過無突破就不會有進步，HTC最新的U11就特別加入了EDGE SENSE設計，只需按握手機兩邊就能啟動多種功能，既方便又符合人體工學。



U11機面採用3D玻璃屏幕，配合頂級的顯示及色彩重現技術。



機背的水漾玻璃表面採用分光混合成色技術，令手機於不同角度下顯示不同亮度的光線反射。

SPEC | 產地：台灣 | 制

式：SIM1/SIM2FDD-LTE：B1(2100MHz)/B3(1800MHz)/B4(1700MHz)/B5(850MHz)/B7(2600MHz)/B8(900MHz)/B12(700MHz)/B17(700MHz)/B20(800MHz)/B28(700MHz)/B32(1500MHz)；TD-LTE：B38(2600MHz)/B39(1900MHz)/B40(2300MHz)/B41(2600MHz)；HSPA/WCDMA：850/900/1900/2100MHz；GSM/GPRS/EDGE：850/900/1800/1900MHz | 數據及網絡連接格式：藍牙4.2、IEEE 802.11 a/b/g/n/ac(2.4 & 5GHz)；Wi-Fi：802.11 a/b/g/n/ac(2.4 & 5GHz)；LTE：下載速度(最高)800Mbps，上載速度(最高)75Mbps；HSPA：下載速度(最高)42Mbps，上載速度(最高)5.76Mbps | 通話/備用時間：24.5小時(3/4G)/336小時(3/4G) | 屏幕：5.5吋QHD屏幕 | 顏色：冰雪白、亮麗黑、寶石藍、炫藍銀 | 尺寸(mm)/重量(g)：153.9×75.9×7.9/169 | 相機像素：1,200萬像素(主鏡頭)、1,600萬像素(副鏡頭) | 內置/擴充記憶：6GB RAM + 128GB ROM MicroSD™ 記憶卡槽，支援SDXC最高2TB | 作業系統：Android™ 7 with HTC Sense™ | 特點：HTC Edge Sense邊框操控技術、頂級旗艦配置：高通™驍龍™835處理器連6GB + 128GB、全球最佳智能手機相機(以DxOMark評分為根據：dxomark.com/Mobiles，截至2017年5月16日)、最新Acoustic Focus攝錄技術、聲納探測耳機連降嘈功能 | 配套：手機(內置電池)、USB Type C數據線、充電器、免提耳機、USB Type-C轉3.5mm插頭、卡槽專用針、快速使用指南、安全指引、香港行貨保固卡、透明保護套、拭鏡布

小米6 旗艦規格 中階售價

性能怪獸

廠方稱小米6為「性能怪獸」，皆因新型號的規格相當突出，配備了Qualcomm最新的2.45GHz Snapdragon 835八核處理器、Adreno 540 GPU、6GB RAM及128GB ROM。其中新一代Adreno 540圖形處理器，整體性能提升25%，同時支援遊戲機級別的3D圖形渲染技術，因此小米6能輕鬆勝任大部分3D遊戲，包括60fps高幀率大型3D遊戲。

雙鏡頭系統

市場上具備雙鏡頭的手機，主要是5.5吋屏幕型號，而小米6首次在5.15吋的手機上，實現了光學變焦雙攝方案，後置雙鏡頭由1,200萬像素廣角鏡及1,200萬像素長焦鏡組成，可以提供2倍無損變焦，並具備光學防震功能，而自拍鏡頭亦具備800萬像素，確保遠景及近攝都有理想的效果。

四曲面機身

小米6除了出眾的規格，亦有相當吸引的外型，廠方特別採用四曲面玻璃或陶瓷機身，以及不銹鋼邊框，更帶來了整體無一絲稜線的手感。當光線照亮整個機身時外觀感覺猶如寶石，加上有亮藍、陶瓷黑兩種顏色，各自散發著獨特的效果。



機身前後都用上曲面設計，令整體感覺更有線條美。



指紋辨認功能設在機面下方主按鍵內。



雙鏡頭拍攝系統增加了小米6的性價比。

智能手機的效能很多時取決於機內所採用的處理器，而目前市場上不少旗艦手機型號都採用Qualcomm Snapdragon 835處理器，價錢大部分都需要接近六千元，而一向以性價比取勝的小米，最新推出的小米6高階手機同樣採用Snapdragon 835處理器，但只售三千餘元，絕對令一眾同級旗艦手機汗顏。



小米6

建議零售價：\$3,499
(亮藍版、陶瓷尊享版)

SPEC | 產地：中國 |

制式：4G FDD-LTE：B1(2100MHz)，B3(1800 MHz)，B5(850MHz)，B7(2600MHz)，B8(900MHz)；4G TDD-LTE：B38(2600MHz)，B39(1900MHz)，B40(2300MHz)，B41(2555-2655MHz)；3G WCDMA：B1(2100MHz)，B2(1900MHz)，B5(850MHz)，B8(900MHz)；3G TD-SCDMA：B34(2000MHz)，B39(1900MHz)；2G GSM：B2(1900MHz)，B3(1800MHz)，B5(850MHz)，B8(900MHz) | 數據及網絡連接格式：藍牙/Wi-Fi/GSM/GPRS/EDGE/WCDMA/HSDPA/HSUPA/LTE NFC | 通話/備用時間：32小時(3/4G)233小時 | 屏幕：5.15吋全高清屏幕 | 顏色：亮藍、陶瓷黑 | 尺寸(mm)/重量(g)：145.17×70.49×7.45mm/168g(亮藍版)、182g(陶瓷尊享版) | 相機像素：1,200萬像素(主鏡頭)、800萬像素(副鏡頭) | 內置/擴充記憶：6GB RAM + 128GB ROM | 作業系統：MIUI V8(Based on Android™ 7.1) | 特點：Qualcomm Snapdragon 835旗艦處理器、12MP變焦雙攝4軸光學防抖相機、6GB RAM + 128GB ROM特大容量、NFC功能、指紋識別 | 配套：手機主機、USB Type-C數據線、英規充電器、印刷品(內含說明書)、SIM插針、保護套

實體鍵盤 在 實 感 在 BlackBerry KEYone

實體Keyboard + Android OS

KEYone是BlackBerry又一Android新作，用上黑、銀色調，鋁製機框令耐用度顯著提升。另外立體點紋的機背則以防跌物料製作，極具手感之餘亦充滿商務氣息。不過最重要是新機仍然保留QWERTY實體鍵盤，它的Space鍵除整合了指紋辨識功能外，鍵盤本身更加入觸控操作，可充當Trackpad般使用。例如用家瀏覽網頁及電郵時，可掃動鍵盤來滑動頁面，輸入文字時更可從右至左橫掃刪除文字，向上掃揀選文字等，商務用家輸入訊息效率就大大提高。

改進拍攝性能

此外，KEYone另一個重點就是拍攝功能，廠方採用了跟Google Pixel XL相同的IMX378感光元件，配合1,200萬像素大感光像素的感光元件以及2.0光圈，拍攝效果有一定的保證。至於前置鏡頭亦有800萬像素，配合廣角鏡頭確保自拍有理想的質素。

尺寸適中

規格方面，KEYone採用Snapdragon 625處理器，配13GB RAM + 32GB ROM，支援最高2TB microSD卡。惟因機身正面配備QWERTY鍵盤，因此它特別用上4.5吋屏幕，比例為3:2，解像度則達1,620 x 1,080。另外USB 3.1 Type-C插座支援QC3.0快充，電池容量為3505mAh，提供高達26小時的通話時間。

目前市場上大部分的智能手機都採用虛擬鍵盤 (Virtual Keyboard)，但多年來堅持採用實體鍵盤的BlackBerry，最新推出的KEYone手機就繼續備有實體鍵盤，令用家打字時的手感更直接實在。

BlackBerry KEYone
建議零售價：\$4,998

KEYone 的前置式 QWERTY 實體鍵盤，中間的Space鍵則整合了指紋辨識功能。

機頂設有3.5mm耳機輸入插座。

機背的主鏡頭具備1,200萬像素。

SPEC | 產地：中國 | 制

式：TDD-LTE：Band38(2600)/Band39(1900)/Band40(2300)/Band41(2500)；FDD-LTE：Band1(2100)/Band2(1900)/Band3(1800)/Band4(1700)/Band5(850)/Band7(2600)/Band8(900)/Band12(700)/Band13(700)/Band17(700)/Band19(850)/Band20(800)/Band28(700)/Band29(700)/Band30(2300)；UMTS HSPA+ 800(Band VI)/850(Band V)/900(Band VIII)/1700(Band IV)/1900(Band II)/2100(Band I) MHz；GSM GPRS/EDGE：850/900/1800/1900MHz | 數據及網絡連接格式：藍牙/Wi-Fi/TD-LTE/FD-LTE/HSPA+/GSM/GPRS/EDGE/USB/aGPS/NFC | 通話/備用時間：32小時(3/4G)/n/a | 屏幕：4.5吋1,600萬色IPS屏幕 | 顏色：黑色 | 尺寸(mm)/重量(g)：153.9 x 75.9 x 7.9/169 | 相機像素：1,200萬像素(主鏡頭)、800萬像素(副鏡頭) | 內置/擴充記憶：3GB RAM + 32GB ROM、MicroSD™ 記憶卡槽，支援SDXC最高2TB | 作業系統：Android™ 7.1 | 特點：世界上最安全的Android智能手機、100% Android 7.1、配備黑莓物理鍵盤與觸摸導航、指紋辨識感應器、特大電池——高達26小時的通話時間。 | 配套：手機(內置電池)、充電器、立體聲耳機、USB線

運動專屬

Jaybird X3

音樂是不少人做運動時的「最佳伴侶」，有音樂相伴，運動起來絕對更有動力，不過選擇一個合適的耳機也相當重要，除了因為運動過程可能大汗淋漓外，耳機若不能牢固佩戴在耳朵上，運動時又會容易脫落。Jaybird最新的運動型無線耳機X3就特別針對多種運動狀況而設計，加上音質良好，成為愛好運動人士的絕佳伴侶。

雙納米防汗塗層

我們運動時難免會揮灑不少汗水，普通耳機若不是針對運動的用途，耳機表面的物料會被汗水侵蝕而老化甚至損壞。Jaybird X3耳機就採用了雙重疏水納米塗層，兼具防汗和防塵效用，戴著耳機做運動後只需要用濕布清潔便可。此外，X3亦提供多款不同大小或物料的耳塞可供替換，包括有運動用的矽膠、專業隔音耳棉和耳翼，用家可以因應需要轉換耳塞。



X3有黑白兩色可供選擇。

佩戴穩固

為了讓用家運動時佩戴耳機更穩固，Jaybird為X3加入兩種佩戴方式，分別是Under-ear和Over-ear。Under-ear主要供日常外出或進行較輕鬆的運動時使用。當跑步或進行較劇烈運動時就可以使用Over-ear方式佩戴，利用附送的耳線夾縮緊耳機線，減少鬆脫情況。

聲音良好

除了符合運動需要，X3的音質表現亦相當不錯，耳機採用9.6mm單元，低音表現充沛、人聲更清晰。線控方面可控制音樂播放及接聽來電，更可同時連接最兩部裝置，方便同時擁有多部手機或平板電腦的用家。



建議零售價
\$1,149

兒童智能錶

dokiWatch

dokiWatch是全球第一款具備視頻通話功能的兒童智能錶。它集合了通訊、短訊、計步器及定位追蹤功能於一身，讓父母跟子女能時刻保持聯繫。dokiWatch為兒童貼心訂製多項功能，包括：視頻通話、緊急求助以及安全區域。



隨時隨地與子女視頻通話。

視像語音通訊

dokiWatch是專為6-12歲小童而設的先進Android智能手錶，集合視訊通話、語音通話、短訊、定位追蹤於一身。dokiWatch本身是一個流動電話，一個按鈕就可隨時隨地讓父母與子女進行視頻通話。此外dokiWatch亦可以撥打語音電話，方便隨時與家人聯絡。



保持聯繫

不方便通話時，dokiWatch亦具備發送與接收語音訊息及單向文字訊息的功能，而且更可發送即時求救訊號，錄製聲音記錄和回報位置至預設聯絡人。由於dokiWatch具備智能定位功能，父母可以透過GPS、GSM或Wi-Fi技術追蹤子女當前的位置，與此同時可以設定安全區域，在子女離開安全區域範圍時收到通知。

功能齊全

dokiWatch本身採用3G網絡，需要插入Nano SIM卡，並採用Android操作系統。錶面用上1.22" TFT彩色觸碰式螢幕，內置4GB + 512MB記憶體，更具備200萬像素相機以及藍牙4.0連接功能。在正常使用下可持續24小時，重量只有60克適合兒童佩戴。手機更備有一個虛擬寵物dokiPet，可作為一個健身追蹤器，透過內置的加速度傳感器記錄着孩子每天走路步數、距離和消耗的卡路里，鼓勵他們保持良好運動的習慣。

建議零售價
\$1,298



備有電子寵物及計步功能，父母可跟子女定下簡單活動目標。

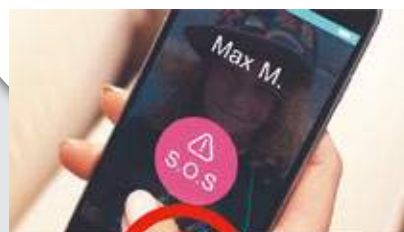

可發送即時求救訊號，錄製聲音記錄和回報位置至預設聯絡人。

THE CLUB

高爾夫球盃賽 2017 盛況精華



積極推廣體育活動的The Club，剛於上月舉行「The Club高爾夫球盃賽2017」，讓各會員一展身手、過足球癮。

雖然近期本港天氣不太穩定，幸好比賽當日天公造美，全天放晴，讓大家盡情在綠茵球場上齊齊比併球技。The Club於比賽前後更特設早餐及晚餐，貼心安排獲參賽者一致讚賞。賽事除設有不同的個人錦標外，亦有男、女子及男女混合組的不同組別獎項，讓一眾選手享受一系列刺激比賽之餘，更可贏得豐富獎品。



林國誠先生與簡堽具隆先生
一同主持開球禮。

The Club一向熱心推廣不同類型的體育活動，除了贊助去年「2016國際汽聯電動方程式賽車錦標賽——香港站」及今年初舉行的「2017場地單車世界錦標賽」外，亦著力推廣本港高爾夫球運動。6月30日，The Club於西貢賽馬會溜西洲公眾高爾夫球場舉行「The Club高爾夫球盃賽2017」，短短數日報名名額已告爆滿，反應相當熱烈。

**著力推廣
高爾夫球運動**

體驗 Sony Xperia™ 960fps 超慢動作拍攝

The Club 明白每位球手都特別想了解自己的揮桿姿態，所以安排官方合作伙伴 Sony 以新登場 Xperia™ XZ Premium 手機的 Motion Eye™ 960fps 超慢動作拍攝功能，精準捕捉球手揮桿動作，讓球手能重溫揮桿姿勢，改進球技。此外，有別於一般高球比賽，The Club 亦為每位參賽者送出達 10 萬元的 FWD 富衛個人意外保險，讓參賽者倍加保障。



01. CSL Mobile 市場營銷總裁暨 The Club 行政總裁林國誠先生 (右) 與索尼移動通信公司大中華區總經理簡煒具隆先生一起出席是次比賽。02. 林國誠先生與所有獎項得主合照留念。03. 是次比賽高手雲集、功架十足，掀起比賽的熾熱氣氛。04. Sony 以 Motion Eye™ 960fps 超慢動作拍攝功能，捕捉球手揮桿動作。05. 大會為各參賽者送上價值超過 \$3,900 的尊貴選手包。



豐富獎品及禮品 滿載而歸

經過連串精彩又刺激的比賽後，賽事全部獎項得主亦告誕生。The Club 一直與不同著名品牌合作，為會員帶來眾多優惠及禮遇，今次活動得以圓滿舉行，亦有賴所有官方合作伙伴及贊助商支持，包括 Sony 送出多部 Xperia™ XZ Premium 及 Xperia™ XA1 智能手機大獎，另外專業高爾夫球用品品牌 TaylorMade 亦送出 TP Berwick 推桿及 M1 發球桿予得獎者。所有參加者亦獲得總值超過 \$3,900 的尊貴選手包，包括 10100 高爾夫球配件套裝、J.Lindberg POLO Shirt、Sony 高爾夫球 (TaylorMade TP5X)、TaylorMade Tin Box Tee、Kiehl's 護膚及防曬產品旅行裝等，豐富禮品讓大家滿載而歸、樂而忘返。

遊戲種類豐富

想要尋找最新最快的手機遊戲，Google Play絕對是不二之選，因為從大製作到消閒小品，都一概可以找到。遊戲種類豐富，你可以找到歐美、日、韓、中、港、台的動漫角色遊戲，亦可以主攻原創遊戲，基本版遊戲及遊戲內的物品均可快速找到。

電影上架快速

在Google Play上尋找電影最大好處，就是足不出戶就欣賞到最新的電影。不少發行商都陸續將最新的電影率先在Google Play上架，更新速度比推出實體

不少用家都習慣在Android手機上的Google Play商店買App、買Game、買戲、買電子書。最近1010及csl新推出的Google Play流動電訊商賬單付款服務，客戶只須簡單一按，即可隨時在Google Play商店選購心頭好，方便又安全！

睇戲・買書・方便安全

Google Play

流動電訊商賬單付款服務

Android內置的Google Play商店有齊各類型App、遊戲、電影和電子書，絕對是Android手機用家最熟悉的平台。不過由於csl用戶以往只能用信用卡或儲值卡付款，若用家沒有信用卡或未有預先購買儲值卡，欲於Google Play購物難免費時失事。為了讓客戶能享受更多便利，1010及csl最近推出全新Google Play流動電訊商賬單付款服務，所有Google Play商店的購買消費均可於客戶的月費賬單中繳付費用，從此買App、買戲都更爽更簡單！

Google Play商店提供各種收費App，大多提供更進階的功能或更多特別用途，適合一些高需求用家。

遊戲當然是Google Play商店極受歡迎的App類別，不少遊戲亦需要購買付費版，才能獲得完整版本或更多遊戲內武器、財物等。

想在手機裡看電子書，Google Play商店就有眾多暢銷書和雜誌刊物等上架，不假外求。



登記費用全免

Google Play 流動電訊商賬單付款服務

4大賣點

- | | | |
|--|--|--|
| <p>清晰：</p> <p>每次交易後均短訊通知，交易記錄更會清晰顯示在流動電話賬單內</p> <p>獎賞：</p> <p>每次消費更可賺取The Club積分兌換獎賞</p> | <p>安全：</p> <p>毋須提供信用卡資料，更安全、更放心</p> <p>方便：</p> <p>登記步驟簡單、方便、快捷</p> | <p>以往用家使用Google Play商店，大多會選擇以信用卡付款購買，不過登記信用卡付款卻需要預先填妥資料，並非所有用家都熟悉步驟、成功啟用。改用Google Play流動電訊商賬單付款服務後，用家便可待每月手機月費帳單才一次過繳清款項，毋須在Google Play商店內預先設定信用卡，而用Google Play商店內登記服務步驟非常簡單，登記後便可隨時在手機購買App或電影等，絕對方便。</p> |
|--|--|--|

影碟還要快，而且在Google Play上架的電影全部提供多種字幕，用戶更可以選擇購買或租看，靈活性更高。

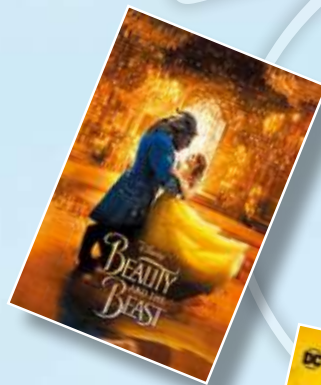

更著數！Google Play 商店消費齊賺 THE CLUB® 積分

使用Google Play流動電訊商帳單付款服務購買App、遊戲、電影或電子書，所有消費均會計入1010/csl賬單，如用家已登記為The Club會員，更可同時獲取相應的Club積分，換取各項豐富禮遇。

電子書集中地

以前要買雜誌或書本就會去報攤，現在只要用手機上Google Play，即可看盡不同類別的電子書，由小說、漫畫、實用書籍均有，相當方便。加上Google Play設有多款不同的免費電子書，並經常提供多種折扣優惠，例如每週精選半價書籍等，大大提高了各位的閱讀興趣。



啟動服務 Step by Step

要啟動Google Play流動電訊商賬單付款服務，只須於手機內簡單完成幾個步驟即可，立即試試！

Step 01

開啟「Google Play 商店」應用程式，並按「選單」



Step 02

按「帳戶」



Step 03

按「付款方法」



Step 04

然後選擇「使用1010 / csl 付款」



Step 05

已成功啟動「Google Play 流動電訊商帳單付款服務」



免費擺獎賞

1010/csl客戶新登記優惠#

1010及csl客戶於2017年7月31日或之前成功啟動Google Play流動電訊商賬單付款服務，即可於Google Play免費兌換以下三個遊戲獎賞：



聖鬥士星矢3D

繼「聖域篇」、「海皇篇」佳評不斷之後，冥界黑潮來襲，聖戰之火即將引燃！由集英社與車田正美正版授權《聖鬥士星矢3D》推出全新版本——「聖戰前夕」！本次遊戲改版加入眾多冥鬥士角色如「冥巨蟹座」及「冥雙魚座」，召喚冥界大軍入侵聖域。同時開放全新「覺醒系統」，讓技能再次進化。另外，新增主線劇情任務「聖戰前夕」，號召聖鬥士為愛與和平而戰！遊戲擁有3D擬真畫面，天馬流星拳、等離子光速拳一指爆發！漫畫劇情式副本，體驗完整劇情！



優惠
鑽石500
價值 HK\$66
禮物代碼
CSL2017SA1NTSE1YA



陰陽師

陽界世間因為有著一群懂得觀星測位、畫符念咒並跨越陰陽兩界的陰陽師而得到平衡，玩家扮演著不同能力的陰陽師縱橫兩界，隨著官方釋出最新改版「川澤荒遠」，遊戲開啟了新劇情，並有全新式神登場，現有式神亦有新外觀。故事中性格暴烈的荒川之主，近期對人類世界實行反撲，成為全新挑戰關卡「荒川之怒」，合共分為十層，通過每一關後都會有獎勵，例如首次通關第十層將獲得荒川之主特典外觀「怒濤滄海」。另外更有全新番外篇劇情「春櫻之宴」。



優惠
神秘的符咒1張、
招福達摩1個、金幣10000
價值HK\$28
禮物代碼
CSL20170NMY0J1



Candy Crush Soda Saga

新的糖果和新的通關條件讓遊戲變得更加複雜多變，難度也提升不少，非常適合消磨時間。此外，新增的特效不單在糖果消除時有華麗的畫面效果，在一般靜止的畫面也能看到糖果微小有趣的動作特效，展現了製作方的細心。作為Soda Saga系列的注目作，本作繼承了高難度和清新畫面兩大特點，而且整個遊戲的主調配合剛到來的夏天更清爽甜美。



優惠
條紋棒棒糖罐 3 個
價值HK\$48
禮物代碼
CSL2017CANDYCRUSH



立即於Google Play
啟動1010/csl賬單付款服務兼換領遊戲獎賞啦！

條款及細則

#優惠期至2017年7月31日，優惠數量有限送完即止。客戶必須於成功啟動Google Play流動電訊商賬單付款服務後並於Google Play輸入優惠代碼兌換遊戲獎賞。

Google Play流動電訊商賬單付款服務（「此服務」）只適用於指定型號之裝置。Google Play商店內所有購買項目均由Google提供，並適用於現有Google Play條款及細則。

此服務可用於支付Google Play商店內購買之應用程式、遊戲、書籍及電影的帳項。有關帳項會從你的月結單中收取。每個流動電話號碼每月可使用此服務消費的上限為 HK\$1,000（適用於信用卡自動轉帳客戶）或HK\$500。當客戶的消費額超出每月上限，將不能使用此服務購物。客戶下載Google Play內容及使用本服務將產生數據用量並須收費。本地數據用量將按照情況從其現行使用的服務計劃收取或扣除；於漫遊時使用本服務則須收取標準漫遊數據費用。CSL Mobile Limited（「CSL」）只提供此服務作付款方式，所有退款只可由應用程式開發商或Google執行，客戶須直接聯絡有關開發商或Google。所有退款要求均須按照Google退款政策處理https://support.google.com/googleplay/answer/2479637?hl=zh-HK&ref_topic=1046717。客戶使用本服務即同意受到Google服務條款之約束，該協議可於https://play.google.com/intl/zh-HK_hk/about/play-terms.html 瀏覽。有關賺取CLUB積分之詳情條款受Club HK-T Limited服務條款之約束有關詳情請瀏覽 <https://www.theclub.com.hk/tnc>。CSL有權隨時終止或更改此服務或本條款及細則而不作另行通知。如有任何爭議，我們保留最終決定權。

1010[®] csl. 神劇推介



**劇力萬鈞的HBO原創美劇《權力遊戲》第7季將於2017年7月17日上午9時與美國同步直播！
即到1010 Center及csl專門店以每月\$39[^]申請HBO GO，緊貼神劇！**

[^]須簽訂12個月或以上承諾期。 *節目放映日期如有任何變更，恕不另行通知。 HBO GO：於手機收睇HBO原創及獨家節目，服務詳情請瀏覽e.hkcs1.com/hbogo或<http://1010.hkcs1.com/c/hbogo>。
HBO, HBO GO and Game of Thrones are service marks of Home Box Office, Inc. ©2017 HBO Asia. All rights reserved.



一班浸大體育系的同學(左起)包括熊翠營、江子揚、袁錦彥及黃敏婷擔任導師指導爸媽做運動。

開心做運動

Smart爸媽健樂運動日

大家都知道運動可以保持身體健康，不過身為爸爸媽媽，平日工作及家務繁忙，未必有時間做運動。而CSL一直都關注及照顧客戶不同的需要，當然包括客戶的身體健康，因此早前就舉辦了一次〈Smart爸媽健樂運動日〉，邀請了近百位爸爸媽媽一同參加，並由專業運動教練指導，齊來開開心心做運動改善身心健康。

這次活動大會特別邀請了近百位CSL客戶、香港聖公會福利協會會員，與及基督教家庭服務中心會員，到荔枝角的電訊盈科體育館一同開心做運動，並一同學用健體運動程式。大會特別邀請了美國春田大學理學碩士、浸會大學體育系研究生江子揚(Alice)及三位浸大同學主講活動。

鍛煉肌肉好處多

本身是私人健身及體能教練的Alice先講解了身體中肌肉及脂肪比例怎樣影響健康，肌肉比例較多的話可以促進新陳代謝，同時亦可減低死亡率。因此適當地訓練肌肉既可以保護關節，又可以減肥及降低患糖尿病病的風險。由此可見，透過運動鍛煉肌肉對身體百利而無一害。

邊學邊做易掌握

活動的下半部分就由Alice連同浸大體育系的同學，教導爸媽們做一些可以在細小空間或家中進行的運動。主持人先將參加者分為四組，輪流進行同伴訓練、家居肌力訓練、健體舞及拉力帶訓練，讓爸媽們即場一齊做運動。四位導師即場指導，爸媽們利用家中容易找到的東西如書本、水樽及椅子等作為輔助工具，做些簡單的伸展運動。另外，CSL的代表Alex亦教導爸媽們利用健體手機程式「健步行」計算日常步行量、身體質量指數等。活動更有優惠折扣給予參加者購買智能健康手帶等，爸媽們藉著今次活動度過了一個充實愉快的上午。



CSL專員當日介紹的康健運動程式。



小米手環2
建議零售價：\$199



家居肌力訓練



拉力帶訓練



同伴訓練



健體舞

全新Smart爸媽月費計劃，月費只須\$128，即享6GB本地流動數據*，至叻爸媽必選！(無承諾期限及無震撼賬單)

CSL每月提供多場Smart爸媽學堂，設有初、中、高班教導爸媽活用智能手機，包括玩WhatsApp、手機拍攝等均一應俱全，立即致電2888 2393查詢及報名啦！即上 CSL 緊貼活動消息啦！

*只適用於年滿65歲的客戶。優惠受條款及細則約束，詳情請瀏覽hkcs.com/to/New-Smart-Pama-Service-Plan，向店員查詢或致電Smart爸媽熱線2888 2393。

至潮智能產品任你揀

智能產品對都市人來說是非常重要的必需品，它讓我們的生活更輕鬆自在，同時享受更多便利，直接提升我們的生活質素。今期Hot Pick為大家挑選了一系列的至潮智能產品，相信一定有你的心水！



音色出眾

Audiofly AF100W

澳洲耳機品牌Audiofly旗下首款藍牙耳機 AF100W，是以廠方之前贏得不少口碑的AF100作為藍本，再追加IPX4 防汗防水等級及藍牙功能。AF100W每邊設有微型動圈單元，頻率響應為20Hz至20kHz，阻抗只有16Ω。藍牙功能支援aptX編碼。耳機線部分以TPE及Cordura彈性纖維物料製成，大大增強了耐用度。至於三鍵式線控及收音咪兼容iOS及Android裝置使用，加上耳機體積小巧，並用掛耳方式佩戴，方便邊做運動邊聽歌。

建議零售價：\$898

外型輕巧

B&O Play Beoplay P2

市場上藍牙喇叭的種類繁多，但想要音質及外型兼備的話，B&O Play Beoplay P2就是不二之選。Beoplay P2的是由設計師Cecilie Manz設計而成，喇叭的外殼以陽極氧化鋁材配合噴砂處理，結合真皮物料為喇叭的外觀大為加分。此外Beoplay P2的體積大小恰到好處，設有防塵防濺水規格適合帶出戶外使用，充滿電後可持續聆聽音樂達10小時。另外Beoplay P2可透過 Beoplay App輕晃或輕拍進入智能功能，例如調校音色及設定響鬧，再加上聲控啟動功能和免持聽筒設計，功能相當豐富。



建議零售價：\$1,398



功能多元化

Wewow Fancy Steadicam Stabilizer

手機已經成為大部分人的拍攝工具，拍照拍片再上載分享完全無難度，不過手持手機拍攝最大的缺點是不夠穩定，專業的穩定器既昂貴又難操作，而Wewow Fancy Steadicam Stabilizer就正正為一般用家而設，拍攝穩定器的體積小巧，僅重180g，適用於市場上大部分手機。Wewow Fancy Steadicam Stabilizer提供電子防震功能，無需調節參數，容易操作。穩定器機身備有自拍鏡及補光燈，並備有1/4接口，可安裝在自拍神棍或三腳架上。穩定器內置了2,600mAh電池，可為手機充電。



建議零售價：\$649

還原英雄

變形金剛藍牙喇叭

《變形金剛：最終騎士》上畫後又再帶動變形金剛熱潮，而玩具生產商Camino推出採用真人比例的Optimus Prime柯柏文頭部藍牙喇叭，由兩個40mm單元組成，喇叭支援藍牙4.1連接及3.5mm輸入，柯柏文的雙眼及頸部會變色著燈。此外更有多款角色包括Optimus Prime、Bumblebee、Megatron以及Sqweeks的迷你藍牙喇叭可供選擇。所有藍牙喇叭都可免費配合CAMINO Bluetooth Speaker Controller App使用，用家能夠以柯柏文原聲錄音，亦可透過面部偵測，利用手機的拍攝功能換上Optimus Prime 3D Mask，將自己變成柯柏文即時拍照及錄影並分享至 Facebook。

建議零售價：真人頭部比例的Optimus Prime藍牙喇叭 \$2,999
迷你藍牙喇叭 \$599

真人頭部比例
Optimus Prime藍牙喇叭



迷你藍牙喇叭



高性價比

米家全景相機套裝

自從360全景相機推出後，不少用家都覺得進一步擴闊拍照的界限，而小米亦推出了旗下首部全景相機產品—米家全景相機。米家全景相機採用了四方的設計，最薄處只有12mm，重量也僅有108g，相當輕巧方便。米家全景相機的有效像素達2388萬，最高可拍攝6912×3456像素的照片，以及30fps的3456×1728像素視頻。此外機身具備六軸電子防震功能及IP67級防水防塵，相機的操作按鍵主要設在機身頂部，包括電源鍵、無線開關及錄影快門按鈕。套裝內附有保護袋、標配數據線及小型三腳架，而相機底部的螺絲孔亦可接上其他三腳架。

建議零售價：\$1,999

大師設計

TED BAKER手機殼

無論你是iPhone或Android手機的用家，最能夠從手機中表現出真我個性，就是為手機配上不同的手機殼。來自英國的時裝品牌TED BAKER，向來以「高品質、超細節」(High Quality and Attention in Detail) 著稱，而TED BAKER所設計的手機殼，便融合了旗下時裝的獨特圖案及高品質材料。每一款手機殼仿如穿上了TED BAKER的時裝般，流露著十足的英倫風範，設計簡潔、質感極佳！除了裝在手機背部的一般款式外，TED BAKER亦有推出揭蓋式的手機套，採用柔軟皮革配以電鍍背殼等材料，更設有iPhone 7/7 Plus及Samsung Galaxy S8等手機型號可供選擇。

建議零售價：

iPhone 7專用硬殼保護套 \$279

iPhone 7 Plus翻蓋內鏡保護套 \$469

iPhone 7翻蓋內鏡保護套 \$389

Samsung Galaxy S8專用翻蓋內鏡保護套 \$389



除了上述配件外，csl.尚有更多不同類型的智能產品供用家選購，詳情請到csl.專門店或致電產品快線：2888 2123查詢。



csl



至Smart免費智能手機應用教室 7月時間表

Smart爸媽教室

初班教玩WhatsApp、Wechat與家人溝通；中班教交替使用流動數據及Wi-Fi上網節省數據用量，還有高班教用Facebook、Dropbox及NFC豐富生活。

Smart興趣班

介紹一系列旅遊、多媒體、玩樂、攝影及商務相關的智能手機功能及Apps。

智能手機及平板電腦研習班

講解Android、iOS、Windows Phone 8智能手機之操作方法、網絡連線設定及如何與電腦同步。

星期日	星期一	星期二	星期三	星期四	星期五	星期六
7月 11:30-12:30 Nokia 6 手機應用教室 (旺角) 17:00-18:30 社交媒體班 (旺角)	11:30-12:30 Smart爸媽學堂 - Android 初班 (旺角) 19:00-20:00 Smart爸媽學堂 - Android 中班 (旺角)	15:00-16:00 良劇龍歌班 (旺角) 19:00-20:00 Smart爸媽學堂 - iOS 初班 (旺角)	15:00-16:00 Smart爸媽學堂 - Android 高班 (旺角) 19:00-20:00 Smart爸媽學堂 - iOS 中班 (旺角)	19:00-20:00 LG G6 手機應用教室 (旺角)	11:30-12:30 Smart爸媽學堂 - Android 初班 (旺角) 19:00-20:00 Samsung Galaxy S8/ S8 Plus 手機應用教室 (旺角)	13:00-14:00 Smart爸媽學堂 - Android 初班 (荔枝角)
2	3	4	5	6	7	8
11:30-12:30 VR應用+攝影班 (旺角) 17:00-18:00 Smart爸媽學堂 - iOS 初班 (旺角)	19:00-20:00 Huawei P10/ P10 Plus 手機應用教室 (旺角)	11:30-12:30 Smart爸媽學堂 - Android 初班 (旺角) 18:30-20:00 社交媒體班 (旺角)	19:00-20:00 旅遊班 (旺角)	11:30-12:30 Smart爸媽學堂 - Android 高班 (旺角) 19:00-20:00 Smart爸媽學堂 - iOS 初班 (旺角)	11:30-12:30 Smart爸媽學堂 - iOS 高班 (旺角) 19:00-20:00 商務班 (旺角)	11:30-12:30 地圖班 (旺角) 17:00-18:00 Smart爸媽學堂 - Android 初班 (旺角)
9	10	11	12	13	14	15
	11:30-13:00 社交媒體班 (旺角) 19:00-20:00 Smart爸媽學堂 - iOS 中班 (旺角)	15:00-16:00 Smart爸媽學堂 - iOS 初班 (旺角) 19:00-20:00 Smart爸媽學堂 - Android 高班 (旺角)	15:00-16:00 Smart爸媽學堂 - iOS 高班 (旺角) 19:00-20:00 Smart爸媽學堂 - Android 初班 (旺角)	15:00-16:00 Smart爸媽學堂 - Android 中班 (旺角) 19:00-20:00 Smart爸媽學堂 - iOS 中班 (旺角)	11:30-12:30 Smart爸媽學堂 - iOS 高班 (旺角) 19:00-20:00 淘寶班 (旺角)	13:00-14:00 Smart爸媽學堂 - Android 中班 (荔枝角)
16	17	18	19	20	21	22
11:30-12:30 Smart爸媽學堂 - Android 高班 (旺角) 17:00-18:00 Samsung Galaxy S8/ S8 Plus 手機應用教室 (旺角)	11:30-12:30 Smart爸媽學堂 - Android 初班 (旺角) 19:00-20:00 Smart爸媽學堂 - iOS 中班 (旺角)	11:30-12:30 小米手機應用教室 (旺角) 19:00-20:00 Smart爸媽學堂 - iOS 初班 (旺角)	15:00-16:00 VR應用+攝影班 (旺角) 19:00-20:00 Smart爸媽學堂 - Android 高班 (旺角)	11:30-12:30 Smart爸媽學堂 - Android 初班 (旺角) 18:30-20:00 社交媒體班 (旺角)	11:30-12:30 Smart爸媽學堂 - Android 中班 (旺角) 19:00-20:00 地圖班 (旺角)	
23	24	25	26	27	28	29
11:30-12:30 旅遊班 (旺角) 17:00-18:00 Smart爸媽學堂 - iOS 高班 (旺角)	19:00-20:00 Smart爸媽學堂 - iOS 初班 (旺角)					
30	31					

立即致電熱線 **2888 2393** (後按1>3)、到 www.hkcsf.com 或到 Google Play 及 Apple App Store 下載「我的手機教室」App 登記 (名額有限，先到先得！)

註：熱線辦公時間：星期一至六：早上9時到下午6時 星期日及公眾假期：中午12時至晚上7時

上課地點

港島

銅鑼灣
銅鑼灣怡和街
22-24號2樓

九龍

旺角
旺角西洋菜南街2J-2Q
新江大樓地下8號舖及一樓

尖沙咀

尖沙咀中間道10號
國際電信大廈3樓

荔枝角

荔枝角月輪街2號
荔枝角機樓地下

手機維修中心及查詢電話



www.mi.com/hk

小米香港授權專屬服務中心

地址：新界沙田鄉事會路138號新城市中央廣場2座17樓1713室
營業時間：星期一至六：上午11:00至晚上8:00
星期日及公眾假期休息

小米維修服務收集站(請參閱旺角收集站服務範圍)

地址：九龍旺角山東街47-51號星際城市1樓119室
旺角收集站服務範圍：

- 代客戶收集維修產品運到沙田，商品附件更換，零級維修(軟件升級)
- 不包括檢測換機，一級及二級維修

託運安排如下：

- 以沙田工作日加一個工作天到沙田領取
- 如果需要返回旺角領取則加上兩個沙田工作日
- 沙田工作日是星期一至六不包括星期日及公眾假期
- 例子一：**
星期六到旺角託運可以於星期一到沙田或星期二到旺角
- 例子二：**
星期日到旺角託運可以於星期二到沙田或星期三到旺角

營業時間：星期一至星期日：上午10:00至晚上7:30

小米香港電話客服

電話：(852) 3001 1888
服務時間：上午9:00至晚上6:00



http://consumer.huawei.com/hk/index.htm

客戶服務中心

地址：九龍旺角彌敦道580G號
彌敦道10樓1001室

電話：8128 8810

服務時間：

星期一至五：
上午10:30至下午7:30
星期六：
下午12:00至下午5:00
(星期日及公眾假期休息)

全國保修服務：

凡符合保修條件並需要國內維修的最終用戶，必須先撥打香港服務熱線(+852 8128 8810)核對資料(如產品型號、SN、IMEI等)，一個工作日內香港服務熱線將回覆用戶到就近指定的客戶服務中心享有保修服務。

有關服務詳情及細則，請瀏覽http://consumer.huawei.com/hk/support/warranty-policy/index.htm



(僅適用於智能手機產品)

www.sonymobile.com/hk

Sony Xperia™ Care客戶服務中心

地址：九龍旺角登打士街56號柏裕商業中心
1907-09室

服務時間：星期一至六：上午11:00至晚上8:00
星期日及公眾假期休息

Sony Xperia™ 產品收集站

地址：香港中環德輔道105號大新人壽大廈地下
服務時間：星期一至六：上午11:00至晚上8:00
星期日及公眾假期休息

Sony Xperia™ 熱線中心及線上即時聊天室

網址：
http://support.sonymobile.com/global-zh/chat/?c=44835
熱線電話：8203 8863
電郵地址：
questions.hk@support.sonymobile.com
服務時間：星期一至六：上午9:00至晚上8:00
星期日及公眾假期休息

有關Sony Xperia™ Care最新消息，請瀏覽網頁：
http://servicenet.sonymobile.com/hk



www.apple.com/hk

門市

地址：香港銅鑼灣軒尼詩道500號希慎廣場

電話：3979 3100

服務時間：星期一至四、日：上午10:00至晚上10:00
星期五、六：上午10:00至晚上11:00

地址：香港中環金融街8號國際金融中心商場

電話：3972 1500

服務時間：星期一至日：上午10:00至晚上9:00

地址：九龍九龍塘達之路80號又一城

電話：3979 3600

服務時間：星期一至日：上午10:00至晚上9:00

地址：九龍尖沙咀廣東道100號

電話：3979 8800

服務時間：星期一至星期日：上午10:00至晚上10:00

地址：新界沙田正街18號新城市廣場

電話：3899 7800

服務時間：星期一至星期日：上午10:00至晚上10:00

地址：香港apm觀塘道418號

電話：3572 8900

服務時間：星期一至星期日：上午11:00—晚上11:00

註：如手機不能開機或開機畫面停頓，Apple門市不提供維修，客戶需前往其他授權維修中心
最新維修資料請瀏覽：https://locate.apple.com/hk/zh



hk.asus.com

維修中心

地址：九龍深水埗長沙灣道202-204號
瑞星商業大廈7樓A室

地址：九龍觀塘鴻圖道26號威登中心9樓901室

電話：3582 4770

服務時間：

星期一至六：
上午10:00至晚上7:00
星期日及公眾假期休息



http://www.htc.com/hk-tc/support/customer-service.html

電話：3077 5588

服務時間：星期一至星期六：上午8時至下午8時/星期日及公眾假期：上午9時至下午6時

旺角客戶服務中心

地址：九龍旺角登打士街32-34A號觀美廣場21樓01室

服務時間：星期一至星期五：上午10時至下午7時

星期六：上午9時至下午1時/星期日及公眾假期休息

新界葵涌客戶服務中心

地址：新界葵涌大連排道202-210號偉倫中心第一期1樓A室

服務時間：星期一至星期五：上午10時至下午7時/星期六、日及公眾假期休息

灣仔客戶服務中心

地址：香港灣仔莊士敦道178-188號華豐莊士敦廣場16樓02室

服務時間：星期一至星期五：上午10時至下午7時

星期六：上午9時至下午1時/星期日及公眾假期休息



http://hk.samsungmobile.com

維修中心

地址：九龍旺角亞皆老街8號朗豪坊辦公大樓40樓09至12及15室

電話：3698 4698

地址：香港銅鑼灣軒尼詩道489號銅鑼灣廣場1期15樓1502室

電話：3698 4698

服務時間：星期一至日及公眾假期：上午11:00至晚上8:00

預約自携

地址：九龍旺角西洋菜南街2A至2H號銀城廣場10樓1005-06室

預約網址：

http://www.samsung.com/hk/online/service/prebooking/

電話：8118 1717

服務時間：星期一至星期六：上午11:00至晚上8:00

星期日及公眾假期休息



www.moto.com/hk/en/home
www.lenovo.com/hk

客戶服務中心

地址：九龍旺角西洋菜南街2A-2H號銀城廣場10樓05-06室

電話：8118 1717

(查詢維修服務)

服務時間：

星期一至六：

上午11:00至晚上8:00

星期日及公眾假期休息



https://www.nokia.com/zh_hk/phones

諾基亞品牌手機授權維修中心 - 電訊首科有限公司

地址：九龍旺角西洋菜南街銀城廣場10樓05-06室

電話：8118 1717

(只限於查詢維修進度)

服務時間：

星期一至星期六：

上午11:00至晚上8:00

星期日及公眾假期休息



hk.blackberry.com

維修中心

地址：香港中環52-54號威靈頓街地下

電話：2918 1010

服務時間：

星期一至六：上午9:00至晚上9:00

星期日及公眾假期：上午10:30至晚上8:00

地址：九龍尖沙咀漢口道28號亞太中心

10-11號地下及9-11號一樓

電話：2910 1010

服務時間：

星期一至六：上午9:30至晚上9:00

星期日及公眾假期：上午10:30至晚上8:00

註：以上維修中心地址只適用於1010cs客戶。



www.meizu.com/hk

客戶服務中心

地址：九龍旺角彌敦道610號荷李活商業中心19樓02室

電話：2388 0006

服務時間：

星期一至六及公眾假期：

上午10:00至晚上8:00

星期日休息



hk.sugarphone.com

客戶服務中心

地址：香港銅鑼灣糖街15-23號銅鑼灣中心商場1樓119-120號舖

電話：2811 1333

服務時間：

星期一至五：上午10:00至晚上7:00

星期六：上午10:00至中午12:00

星期日及公眾假期休息

客戶服務電郵：

sugarhk.cs@sugarphone.com



www.Lemall.com

客戶服務中心

地址：九龍旺角西洋菜南街2A至2H號銀城廣場10樓05-06室

電話：8118 1717

服務時間：

星期一至星期六：上午11:00至晚上8:00

星期日及公眾假期休息

24小時熱線：3956 6666

客戶服務電郵：

customer@lecare.hk@le.com



www.lg.com/hk

客戶服務中心

地址：九龍旺角彌敦道580號A-F

周大福中心9樓901-904室

電話：3543 7777

服務時間：

星期一至六：

上午11:00至晚上8:00

星期日及公眾假期：

下午12:00至下午4:00



https://www.fretel-japan.com/

客戶服務中心

地址：香港觀塘鴻圖道81號4樓

電話：2494 9611

服務時間：

星期一至星期五：

上午9:00至下午13:00、

下午14:00至下午17:30

星期六：上午9:00至下午12:45

星期日及公眾假期休息



http://www.meitu.com/hk/

維修中心 - 電訊首科控股有限公司

地址：九龍旺角西洋菜南街銀城廣場10樓1005室

電話：(+852) 51158716

服務時間：

星期一至星期六：

上午11:00至晚上8:00

星期日及公眾假期休息



http://www.catphones.com/

客戶服務中心

地址：九龍旺角西洋菜南街2A-2H號銀城廣場10樓05-06室

電話：8118 1717

(查詢維修服務)

服務時間：

星期一至六：

上午11:00至晚上8:00

星期日及公眾假期休息

「天機」手機診斷及資料轉移服務

「天機」手機診斷及資料轉移服務現已登陸全線1010 Center及csi專門店，免費為1010及csi客戶將舊手機資料轉移至新手機，更可刪除舊手機內的資料。「天機」現更推出跨平台WhatsApp資料轉移服務，可為客戶轉移WhatsApp內之短訊記錄，並支援iOS轉移到Android或Android轉移到iOS系統。即到1010 Center及csi專門店親身體驗「天機」啦！

